



**OGÓLNOPOLSKIE STOWARZYSZENIE RZECZOZNAWÓW  
MOTORYZACYJNYCH, RUCHU DROGOWEGO, MASZYN I URZĄDZEŃ**

**AUTOCONSULTING  
WARSZAWA**



**inż. Henryk Zawistowski**

PRZEDSIĘBIORSTWO WIELOBRANŻOWE

**"HEMAREX"**

21-500 Biała Podlaska ul. Słowackiego 15

tel/fax 83 34-34-001 kom. 503-05-11-77 e-mail: zawistowski@hemarex.pl

**OPINIA TECHNICZNA Nr.**

**014/2024**

**Wykonana dnia**

**2024.04.25**

**Zleceniodawca**

**DARIUSZ WARDA - SYNDYK**

**20 – 863 Lublin ul. Młodej Polski 26/16**

**Na podstawie pisma z dnia**

**e-mail z 2024.04.19**

**L.dz.**

**-X-X-**

**Badanie wykonał certyfikowany rzeczoznawca inż. Henryk Zawistowski – nr. RS 001001 - lista Ministra  
Infrastruktury i Budownictwa rzeczoznawców certyfikowanych.**

**Zadania oceny**

**- opinia stanu technicznego i określenie wartości pojazdu,-**

**Nr rejestracyjny**

**WJ 5795 F**

**Silnik**

**Rodzaj pojazdu,-**

**Samochód osobowy,-**

**Rodzaj silnika**

**Z. S.**

**Marka pojazdu,-**

**MAZDA**

**Model silnika**

**4s/4c**

**Model pojazdu,-**

**6 (kombi)**

**Nr. silnika**

**- nie wymagany,-**

**Ilość miejsc:**

**5**

**Poj. silnika. cm<sup>3</sup>**

**1998**

**Rok produkcji**

**2008**

**Moc silnika kW**

**103**

**Nr. fabryczny poj.**

**JMZGH19D601145440**

**Stan licznika km.**

**234995**

**Zbadany**

**- w ruchu**

**Ogólny przebieg samochodu od początku eksploatacji**

**234995**

**km,-**

**Od naprawy głównej**

**b. d.**

**km,-**

**Dowód rejestracyjny**

**DR/BAN1163896**

**Wydany dnia:**

**21.03.2017**

**Podstawa prawna**

**- zlecenie e-mail Kancelarii Syndyka z dn. 2024.04.19**

**- ustawa „prawo o ruchu drogowym”,-**

**- warunki techniczne pojazdów samochodowych,-**

**- obecny podczas oględzin: - Kamil Misiejuk**



# Identyfikacja pojazdu:

Przedstawiony do oceny pojazd zidentyfikowano na podstawie:

1. – dowodu rejestracyjnego pojazdu:



2. – tabliczki znamionowej:

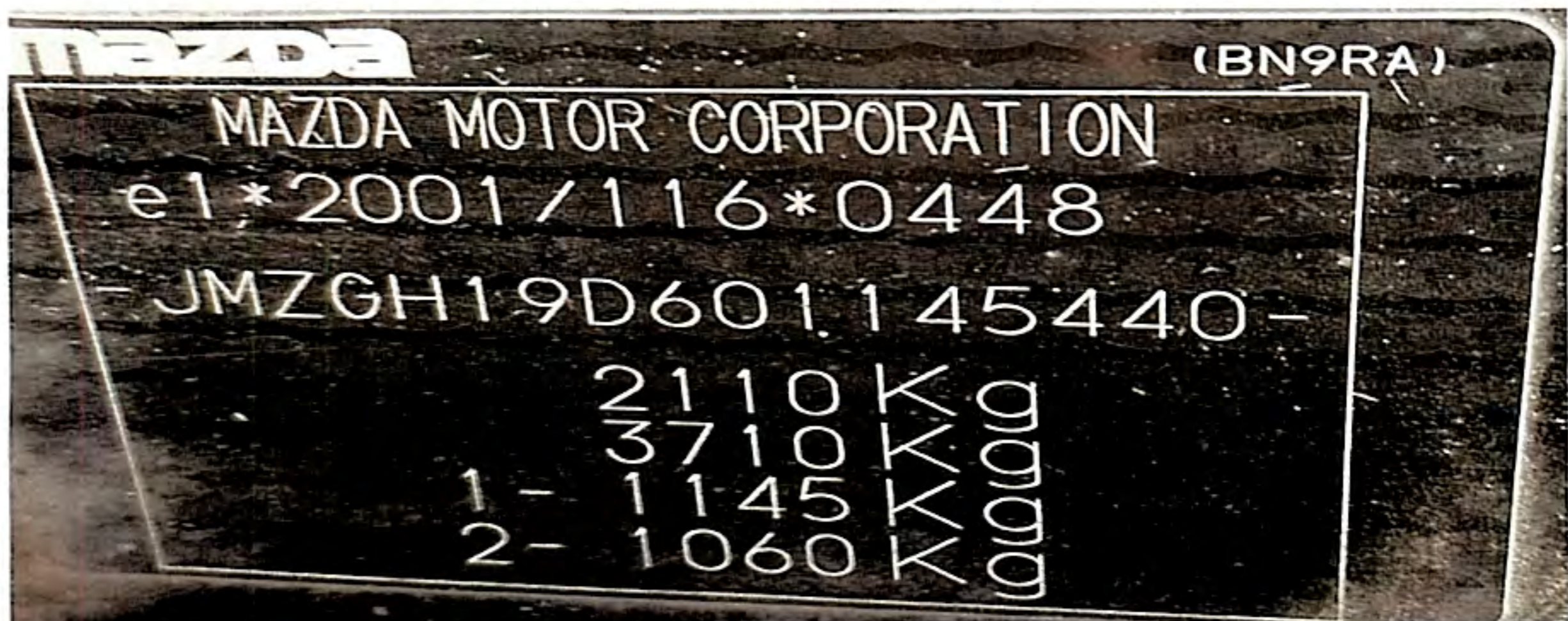



3. – numeru VIN pojazdu:



4. – rozkodowania numeru VIN pojazdu:

### Załącznik nr. 1

5. – oględzin pojazdu:







## Opis techniczny pojazdu w stanie przedstawionym do oceny:

### 1. NADWOZIE:

- kompletne,-
- bez widocznych odkształceń mechanicznych oraz ognisk korozji,-
- powłoka lakierowa zmatowiała – bez widocznych ubytków,-

### 2. SILNIK:





- kompletny,- bez widocznych uszkodzeń mechanicznych oraz cech nadmiernego zużycia,-
- praca zespołów i mechanizmów silnika prawidłowa w całym zakresie dopuszczalnych obrotów,-
- zużycie zespołów i mechanizmów silnika proporcjonalne do przebiegu pojazdu w granicach dopuszczalnych norm technicznych dla pojazdów samochodowych – ważne badanie techniczne pojazdów,-

### 3. PODWOZIE:

- kompletne,- bez widocznych uszkodzeń mechanicznych oraz cech nadmiernego zużycia,-
- ważne badanie techniczne pojazdu,-

### 4. OSPRZĘT I WYPOSAŻENIE:



- osprzęt i wyposażenie typowe dla marki i typu przedstawionego do oceny pojazdu,-
- bez widocznych braków, - uszkodzeń mechanicznych oraz cech nadmiernego zużycia,-

### Określenie wartości pojazdu w stanie przedstawionym do oceny:

Wartość rynkową pojazdu w stanie przedstawionym do oceny określono w oparciu o:

- I. „Instrukcję określania wartości pojazdów nr. 1/2016” zatwierdzonej w dniu 17 maja 2016 roku uchwałą Zarządu Głównego do stosowania w Stowarzyszeniu Rzecznawców Techniki Samochodowej i Ruchu Drogowego oraz Komputerowym Systemie INFO-EKSPERT.



## ARKUSZ USTALENIA WARTOŚCI POJAZDU wg systemu INFO EKSPERT

Rzecznawca: inż. Henryk Zawistowski - RS 1001 - lista MT rzeczoznawców certyfikowanych  
Zleceniodawca: DARIUSZ WARDA – SYNDYK Adres: ul. Młodej Polski 26/16, 20-862 Lublin  
Zlec. pismo, znak: email z dnia: 19.04.2024 r.  
Właściciel: KAMIL MISIEJUK

Adres: 03-562 Warszawa – Janinówka 9/41

Dokument: dowód rejestracyjny pojazdu,- seria: DR/BAN 1163896 wyd.21.03.2017

### Zadanie: - określenie wartości przedstawionego do oceny pojazdu:

DANE IDENTYFIKACYJNE POJAZDU Dane: [O] V-2024

Marka: MAZDA Model pojazdu: 6 - 2.0 CD MR`08 E4 Wersja: Exclusive Nr rejestracyjny: WJ5795F

Rok prod.: 2008 Rodzaj pojazdu: Samochód osobowy VIN: JMZGH19D601145440

### USTALENIE WARTOŚCI POJAZDU

KATALOG WARTOŚCI BAZOWYCH (BRUTTO)

2010 05 17100 17100

2009 05 15700 15700

2008 05 14400 14400

**WARTOŚĆ BAZOWA BRUTTO (192 mies.) 14 400 zł**

Normatywny okres eksploatacji 192 mies.

Data pierwszej rejestracji 17.09.2008 r. Data rejestracji w Polsce: 16.04.2012

Rzeczywisty okres eksploatacji 187 mies.

Korekta za pierwszą rejestrację: + 325 zł

**Po korekcie 14 725 zł**

Przebieg normatywny 295 700 km

Przebieg rzeczywisty odczytany 234 995 km

Korekta za przebieg: + 1 251 zł

**Po korekcie 15 976 zł**

### ZASTOSOWANE KOREKT RÓŻNYCH:

Regionalna sytuacja rynkowa -10 % -1 597 zł

Indywidualny zakup za granicą: -4 % - 639 zł

Korekty różne: - 2 236 zł

**Po korekcie: 13 740 zł**

### WARTOŚĆ RYNKOWA BRUTTO PO ZAOKRĄGLENIU:

**W = 13 700 zł**

**Słownie: trzynaście tys. siedemset zł (brutto)**

Wycenę sporządził:

inż. Henryk Zawistowski

pieczęć .....



Dnia 25 kwietnia 2024 r.

System INFO-EKSPERT 2.10 200922 inż. Henryk Zawistowski - RS1001 - lista MT rzeczoznawców certyfikowanych



## KOMENTARZ DO KOREKT:

1. – **korekta za p-szą rejestrację:** - system INFO EKSPERT dzieli okresy rejestracji na okres do 15 maja roku rejestracji i po 15 maja roku rejestracji,-
  - pojazdy zarejestrowane przed 15 maja roku rejestracji korygowana jest współczynnikiem ujemnym,- zarejestrowane po 15 maja roku rejestracji ich **wartość korygowana jest współczynnikiem dodatnim.**
2. – **korekta za przebieg:** - system INFO EKSPERT określa średni przebieg normatywny uwzględniający lata eksploatacji dla rodzaju pojazdu,-
  - przebieg pojazdu przedstawionego do oceny jest poniżej normatywnego – **korekta wartości dodatnia,-**
3. – **korekta wartości pojazdu uwzględniająca regionalną sytuację rynkową:** - nadpodaż samochodów na rynku wtórnym samochodów używanych,- **dopuszcza się możliwość negocjacji cen.**
4. – **korekta uwzględniająca zakup pojazdu za granicą** – brak historii eksploatacji pojazdu za granicą.

### Klauzule:

- rzeczoznawca nie ponosi odpowiedzialności za ukryte wady materiałowe, montażu i eksploatacji trudne do ustalenia w warunkach przeprowadzenia oględzin,-
- niniejsze oszacowanie wartości nie jest ekspertyzą stanu technicznego przedstawionego do wyceny pojazdu,-

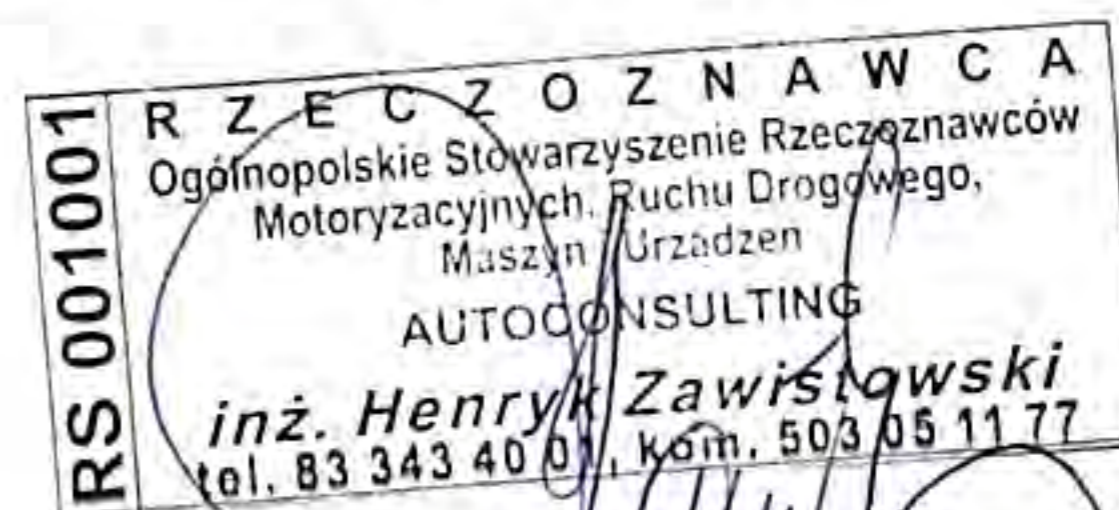

.....  
pieczętka i podpis rzeczoznawcy

zal. Nr. 1 – rozkodowanie numeru VIN pojazdu









AutoVIN®

wersja 24.02.03.1372  
©1997-2024 JAPA Software

Kod licencji : MNHD-BJCL

Zak. nr. 1

## Rozkodowanie pojazdu o numerze nadwozia

### JMZGH19D601145440

#### DANE PRODUCENTA:

- NAZWA FABRYKI : MAZDA MOTOR CORPORATION
- ADRES : 3-1 SHINCHI, FUCHU-CHO, AKI-GUN HIROSHIMA 730-91
- KRAJ/REGION : JAPONIA / AZJA

#### DANE POJAZDU:

- MARKA : MAZDA
- MODEL, TYP : 6 2.0 CD KOMBI
- RODZAJ PALIWA : OLEJ NAPĘDOWY
- MIESIĄC PRODUKCJI : NIE JEST ZAKODOWANY W NUMERZE VIN
- ROK PRODUKCJI : 2008 / ROK MODELOWY WG NORMY ISO: NIEKODOWANY
- OKRES PRODUKCJI : 2008 - -->
- KOD PRODUCENTA : GH
- TYP NADWOZIA : NADWOZIE 5 DRZWIOWE
- LOKALIZACJA FABRYKI : JAPONIA
- NUMER SERYJNY : 145440
- SKRZYNIA BIEGÓW :
- SILNIK, SYSTEM BEZP. I INNE :
- INNE INFORMACJE :
- UWAGI : DATE PRODUKCJI ROZKODOWANO NA PODSTAWIE NUMERU SERYJNEGO

Wydruk sporządzono : 25.04.2024 12:48

